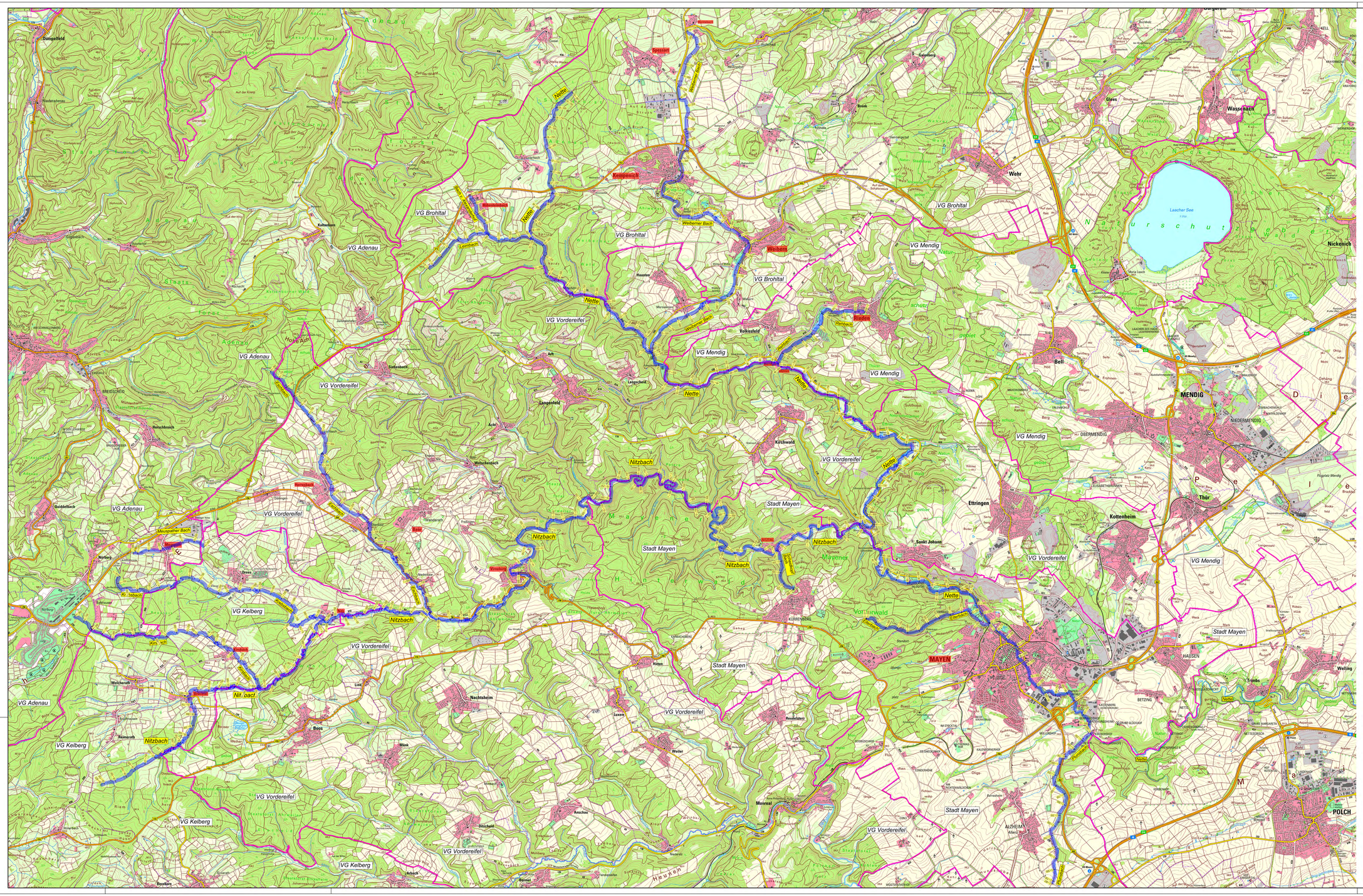

Auftraggeber:
IBS - Ingenieure GbR
Fischer Straße 4
56727 Mayen
Tel. 02651 / 70576-0
Fax 02651 / 70576-29
info@ibs-ingenieure.com
www.ibs-ingenieure.com

Auftraggeber:
Stadt Mayen, RV Mayen-Koblenz,
VG Brohltal, VG Vordereifel, VG Kelberg,
VG Adenau, VG Mendig

Bearbeitung: J. Pollermann

Nr.	Art der Änderung	Datum	Name
1	Zeichnung erstellt	19.02.2018	Theisen
2			
3			

Bearbeitet: Mayen, den
Aufgestellt: Mayen, den

Projekt:
Hochwasserschutzkonzept Nette

Gewässer:
Gewässerbau

Planbezeichnung:
Übersichtskarte

Projekt Nr.	Plan Nr.	Anzeige Nr.	Maßstab	Datum
17-224	1.0	7	1:25000	18.12.2019